BIEF

2021年國際書展 法國出版社目錄

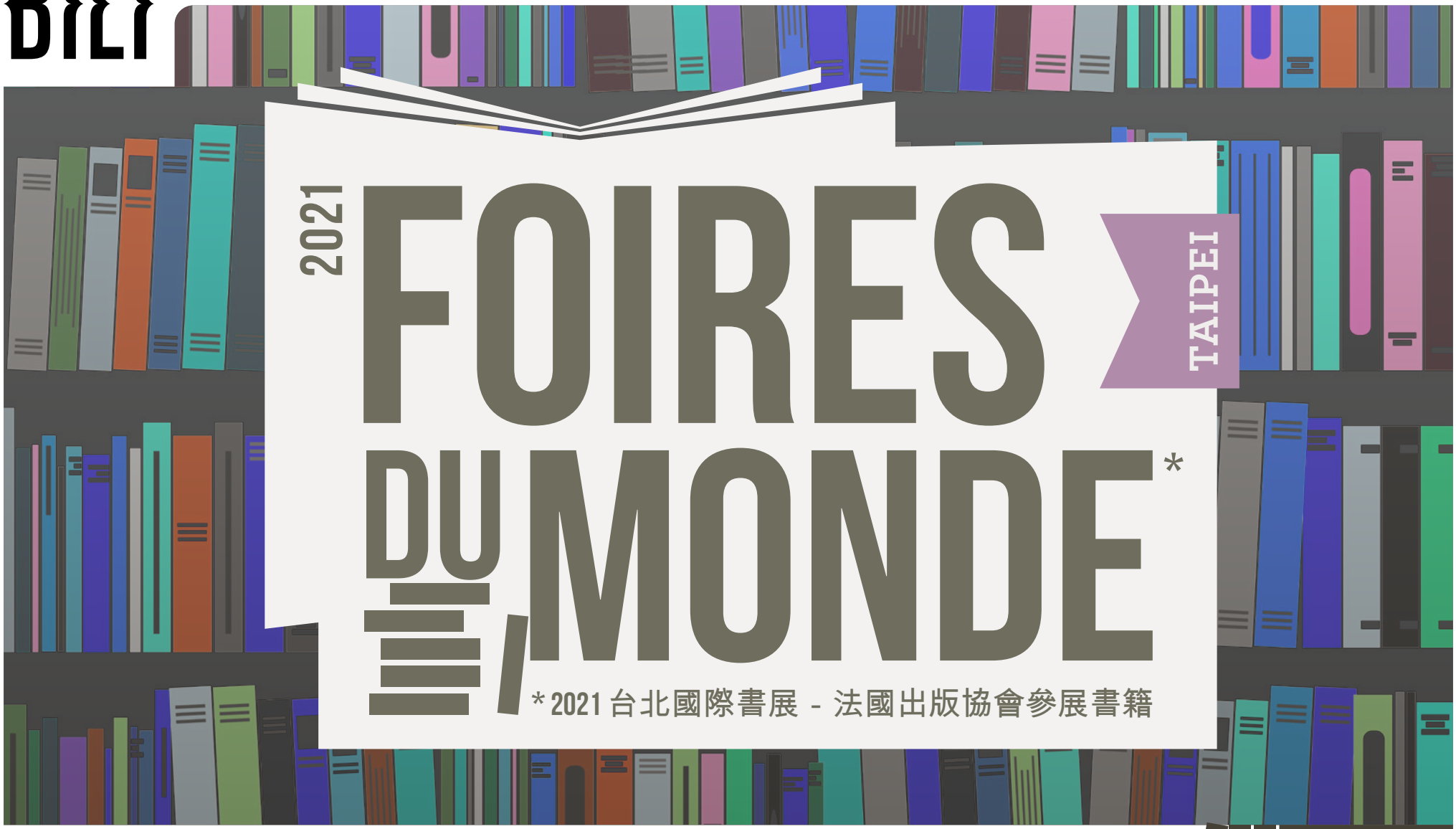

Design: www.athom.fr 翻譯 / 校對：王卉文、李欣怡、何韋儒、林詩雅、翁士博、孫祥珊、陳郁雯、許傳純、詹文碩、賴亭卉、賴冠琳、薛智云

Bureau International de l'Édition Française
115, bd Saint-Germain - 75006 Paris, France
t. +33 (0)1 44 41 13 13 - f. +33 (0)1 46 34 63 83
info@bief.org - www.bief.org

Dupuis

- 卡門
- 奧利芙之一：腦中的藍月亮
- 小尼莫
- 憤怒之子（二）
- 格彌列姐妹之一：莎拉的夢想
- 樹林裡（二）：寒冬的哆嗦
- 照片集之四：拳王阿里一九七四年於金夏沙
- 狂野西部之一：苦命珍
- 金格：烈焰之手
- 闊克家（二）：厄運之鳥
- 阿麗亞娜與尼諾的歷史足跡：黑死病
- 非人

Dupuis

Anton Heully : Anton.Heully@mediatoon.com

Dupuis

漫畫與圖像小說

GUILLEM MARCH

有時候人因一個誤會而自殺。卡門的「紅色代號」報告出爐，真相將揭曉。

KARMEN

卡門

在西班牙馬約卡島的港都帕爾馬，留著粉紅色頭髮和臉上長滿雀斑的年輕女子，身穿黑色骷髏連身衣褲，走進女大學生同租的公寓。她直接走進卡塔琳娜割腕自殺的浴室，在那生死關鍵的瞬間，這個年輕女孩自我內省，娓娓道來她的愛戀苦澀，一個奇幻的經歷，在平行的時空裡變幻莫測。

RIGHTS SOLD
西班牙文、波蘭文、葡萄牙文、義大利文、荷蘭文

FIND OUT MORE
> 法國銷售五千冊

9791034733514 | 2020 | 160 PAGES | 23,7X31 CM | 23.00 €

奧利芙

漫畫與圖像小說

VERO CAZOT
LUCY MAZEL

一套充滿希望與自省的青少年系列讀物。

OLIVE (TOME 1) :
LA LUNE BLEUE DANS LA TÊTE

奧利芙之一：
腦中的藍月亮

十七歲的奧利芙內心世界相當精采，她為自己創造了一個虛構世界，經常神遊其中。但是，查莉的到來擾亂了她的日常生活，查莉是個外向的女孩，奧利芙不得不跟她共用寄宿學校的房間。更嚴重的是，有一個太空人居然降落在奧利芙的想像世界裡！一套四冊的冒險小說，講述一個性格內向又不愛社交的女孩，不得不向世界敞開心胸，以拯救困在西伯利亞的太空人。

FIND OUT MORE
> 法國銷售八千冊

9782800174983 | 2020 | 56 PAGES | 21,8X30 CM | 12.50 €

Dupuis

漫畫與圖像小說

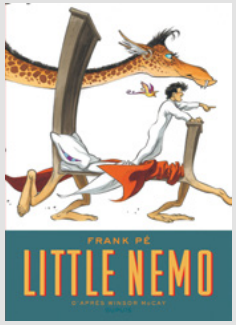

FRANK PÉ

弗蘭克·佩（Frank Pé）用溫莎·麥凱（Winsor McCay）一百年前創造的故事人物，帶領讀者進到自然主義的想像世界中散步。

LITTLE NEMO

小尼莫

比利時漫畫家弗蘭克·佩（Frank Pé）以美國漫畫家麥凱（McCay）一九〇五年創造的那些故事人物繼續講故事，邀請讀者走入他創作的如詩畫般的動物幻想曲中。跨越一個世紀，再起風華。《動物園》（Zoo）和《布魯薩耶》（Broussaille）的作者，以彩版和大幅設計向經典致敬，吸收了麥凱的革命性語法。以大師級的手法重新詮釋這場如夢境般的旅程，歌頌大自然和童年。

RIGHTS SOLD
德文

FIND OUT MORE
> 法國銷售四千冊

9791034738946 | 2020 | 80 PAGES | 35X25 CM | 39.00 €

憤怒之子

漫畫與圖像小說

DAMIAN
NICO NARANJO

具有開創性和反烏托邦風格的故事，講述一群青少年面對戰爭及戰後世界的殘酷現實。

LES ENFANTS DE LA COLÈRE (TOME 2)

憤怒之子（二）

在宙斯盾行星上，北國聯盟憑藉其科技和軍事優勢，數十年來一直在開發南方落後地區的自然資源。為了反擊，抵抗軍使用了新型的機甲。外表看來簡陋，但是迅捷且很有組織。當北國聯盟終於成功攔截一架機甲時，卻發現駕駛竟然是一個孩子……

RIGHTS SOLD
西班牙文

ANKAMA | 9791033509844 | 2020 | 72 PAGES
21,5X29,5 CM | 14.90 €

Dupuis

格彌列姐妹

漫畫與圖像小說

GIOVANNI DI GREGORIO
ALESSANDRO BARBUCCI

巴布奇（Barbucci）和迪·格雷戈里奧（Di Gregorio）創造的迷人世界，將令讀者愛不釋手！

LES SŒURS GRÉMILLET (TOME 1) :
LE RÊVE DE SARAH

格彌列姐妹之一：莎拉的夢想

這是一個家庭故事。三姐妹想給母親一個生日驚喜：做一本相冊送她。她們在閣樓上翻箱倒櫃找照片，看到一張懷孕的母親在一棵奇特的大樹前拍的照片。當時在媽媽肚子裡的是誰呢？三姊妹絞盡腦汁調查，發現媽媽肚子裡的小孩不可能是他們三個之中的任何一個！一個家庭秘密即將被揭開……

RIGHTS SOLD
西班牙文、加泰隆尼亞文、克羅埃西亞文、德文、義大利文、挪威文、波蘭文、烏克蘭文

FIND OUT MORE
> 法國銷售三萬兩千冊

9791034736973 | 2020 | 72 PAGES | 21,9X39 CM | 13.95 €

樹林裡

漫畫與圖像小說

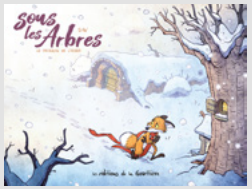

DAV

達夫嚮往愛情。他的新偶像，一隻可愛的狐狸，則很笨拙。

SOUS LES ARBRES (TOME 2) :
LE FRISSON DE L'HIVER

樹林裡（二）：寒冬的哆嗦

冬天十分嚴峻……尤其對一隻超怕冷又笨拙的經常被自己太長的圍巾絆倒的狐狸來說，特別嚴峻。因此，即使看到心儀對象心底會一陣溫暖，他也寧願獨自待著，也不願冒險讓自己出糗。碰！太遲了，……一條圍巾真是能造成危險災難！如果在這惱人的缺點後，藏著的是不為人知的優點呢？

LES ÉDITIONS DE LA GOUTTIÈRE | 9782357960343 | 2020 | 32 PAGES
17,5X29 CM | 10.70 €

Dupuis

照片集

漫畫與圖像小說

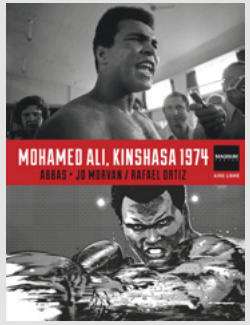

JD MORVAN
SÉVERINE TRÉFOUËL
RAFAEL ORTIZ

一部關於著名的「叢林之戰」的罕見圖書，融合紀錄片、攝影故事和圖像小說。

MOHAMED ALI, KINSHASA 1974

照片集之四：拳王阿里一九七四年金夏沙「叢林之戰」

一九七四年，穆罕默德·阿里（Mohamed Ali）無比幸運地從多屆冠軍的喬治·福爾曼（George Foreman）拿下世界拳王的頭銜。他們在薩伊剛果進行拳擊比賽。這場對戰是由唐·金（Don King）發起，獨裁者蒙博托·塞西·塞科（Mobutu Sese Seko）在背後支持，宗旨是促進薩伊剛果在文化上的去殖民化。海報上大大寫著：「這是蒙博托總統給薩伊剛果人民的禮物和給黑人至高無上的榮譽。」

RIGHTS SOLD
西班牙文、丹麥文、荷蘭文、英文、德文、義大利文、韓文、俄文、中文

FIND OUT MORE
> 全系列法國銷售兩萬五千冊
> 全系列全球銷售一萬兩千冊

9782800163666 | 2020 | 136 PAGES | 21X 28 CM | 24.95 €

狂野西部

漫畫與圖像小說

THIERRY GLORIS
JACQUES LAMONTAGNE

馬莎·坎納瑞的奇幻旅程

WILD WEST (TOME 1) : CALAMITY JANE

狂野西部之一：苦命珍

故事的主人翁馬莎·珍·坎納瑞，綽號苦命珍，是個十六歲的少女，在妓院裡當女僕，她的悲慘命運就是以後也會淪為妓女。在這暴力和黑暗的環境中，她逐漸蛻變。她從未預料到，賞金獵人野蠻比爾將完全改變她的命運。野蠻比爾教她了解到，在美國南部要獲得自由，是必須靠武力爭取的。

RIGHTS SOLD
德文、葡萄牙文、西班牙文、波蘭文

FIND OUT MORE
> 法國已售出兩萬兩千冊

9791034731022 | 2020 | 56 PAGES | 24X32 CM | 14.50 €

Dupuis

漫畫與圖像小說

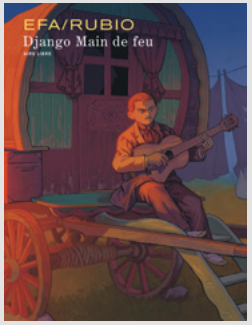

SALVA RUBIO
EFA

金格如何成為一位偉大的爵士音樂家。

DJANGO MAIN DE FEU

金格：烈焰之手

一九二八年，年輕又有才華的吉普賽班卓琴手金格不幸遭遇了嚴重事故，左手被嚴重燒傷。沒有人想過他可以繼續彈奏吉他。但是他完全不對命運低頭，最終成為二十世紀最傑出的爵士吉他手！現今金格．萊恩哈特（Django Reinhardt）已是舉世聞名的人物，並且是第一位出身歐洲的爵士音樂家，僅用左手的兩個手指，就創作出不凡的樂章。

RIGHTS SOLD
西班牙文、英文

FIND OUT MORE
> 法國銷售一萬一千冊

9791034731244 | 2020 | 88 PAGES | 23,7X31 CM | 17.50 €

闊克家

漫畫與圖像小說

LÉA MAZÉ

令人屏息的系列小說，遭到騷擾的雙胞胎，將著手調查真相.....

LES CROQUES (TOME 2) : OISEAUX DE MALHEUR

闊克家（二）：厄運之鳥

柯林和席琳的父母經營一家喪葬禮儀社，他們忙於工作，沒有太多時間陪伴孩子，而孩子時常因為父母的工作而被嘲笑。這對國中年紀的孤單雙胞胎開始惡作劇，被停學兩天。幸運的是，喜歡畫畫和講故事的墓碑雕刻師普桑，是可靠的人。有一天，普桑帶他們去看某個墳上一個奇怪的標記.....

LES ÉDITIONS DE LA GOUTTIÈRE | 9791092111934 | 2019
72 PAGES | 22X29 CM | 13.70 €

Dupuis

阿麗亞娜與尼諾的歷史足跡

漫畫與圖像小說

FABRICE ERRE
SYLVAIN SAVOIA

為了更了解當前的疫情，這本書深入研究歐洲黑死病的歷史。

LA PESTE : HISTOIRE D'UNE PANDÉMIE

阿麗亞娜與尼諾的歷史足跡：黑死病

黑死病是一種由動物傳播、具有高度傳染性的疾病，幾千年來一直是死亡的代名詞。在過去的幾次大流行中，導致數以千萬計的人死亡，在人類歷史上留下了難以磨滅的一頁。阿麗亞娜和尼諾以生動、清晰和精確的綜論，回顧人類重大流行病的歷史，為當前的疫情提供了有用的參考工具。

RIGHTS SOLD
英文、葡萄牙文、中文、瑞典文

FIND OUT MORE
> 全系列法國銷售十萬冊

9782390340737 | 2020 | 48 PAGES | 13,5X17,2 CM | 5.90 €

漫畫與圖像小說

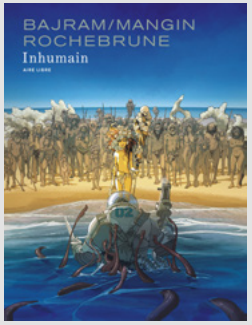

DENIS BAJRAM
VALÉRIE MANGIN
ROCHEBRUNE

史詩般的未來派和反烏托邦科幻圖像小說！

INHUMAIN

非人

一艘太空船在一次尋找適宜人類居住星球的任務中，在不知名的星球上墜毀。太空人在那裡發現與他們說同一種語言，長得也像人類的各種族群。儘管那些外星人外表看來平和，他們顯然是完全順從且盲目地服侍一個神秘的「偉大主宰」。太空人也一個接著一個在心靈上降服於這個「偉大主宰」，除了一個名為埃利斯的女機器人以外，她將帶領人民抵抗威權，爭取自由。

RIGHTS SOLD
德文

9791034733026 | 2020 | 104 PAGES | 23,7X31 CM | 24.95 €